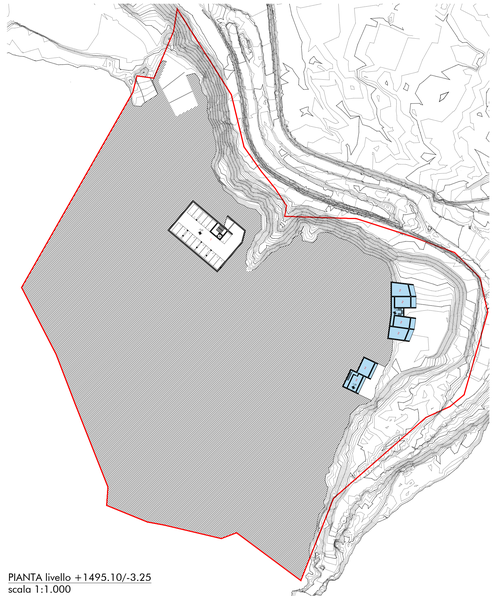

PIANTA livello +1495.10/-3.25
scala 1:1.000

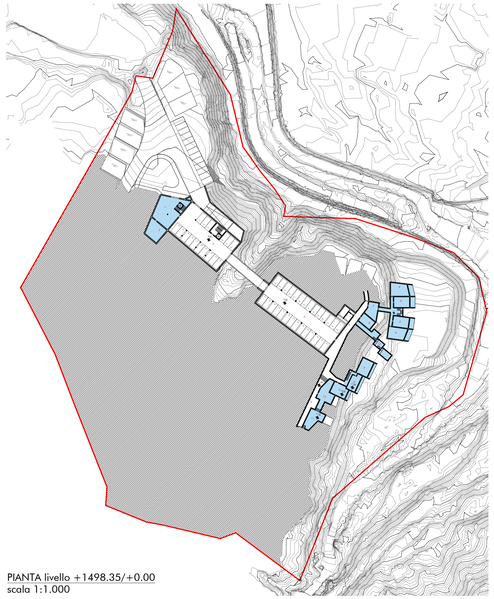

PIANTA livello +1498.35/+0.00
scala 1:1.000

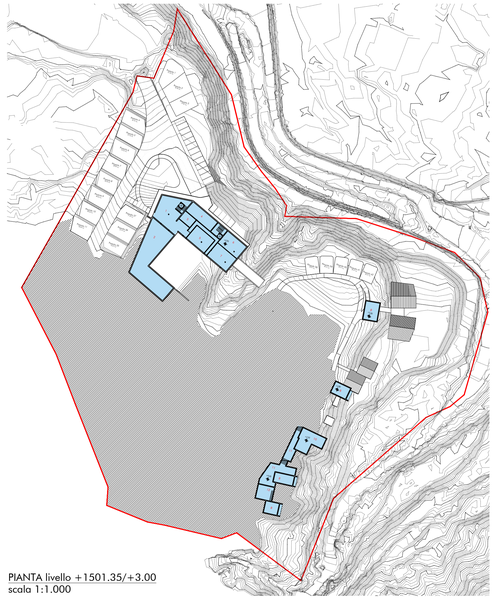

PIANTA livello +1501.35/+3.00
scala 1:1.000

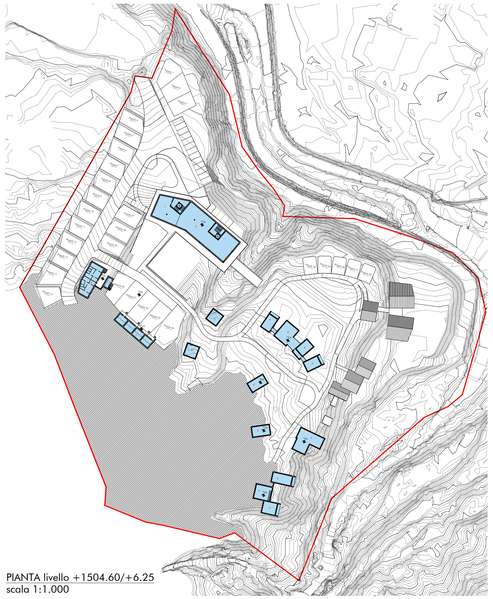

PIANTA livello +1504.60/+6.25
scala 1:1.000

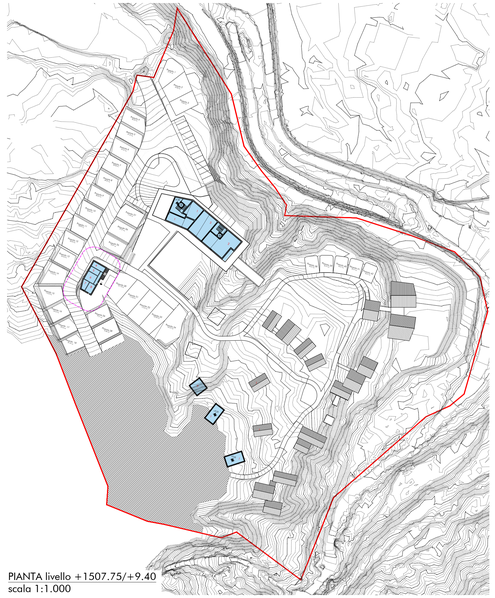

PIANTA livello +1507.75/+9.40
scala 1:1.000

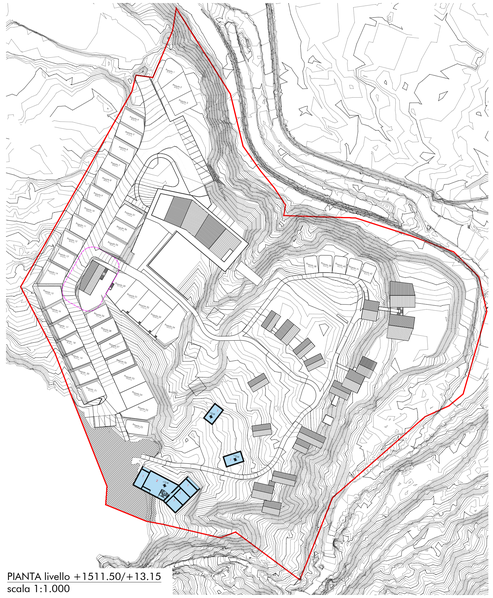

PIANTA livello +1511.50/+13.15
scala 1:1.000

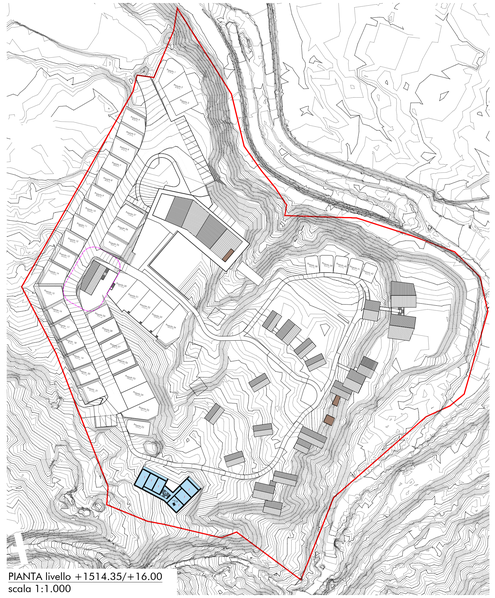

PIANTA livello +1514.35/+16.00
scala 1:1.000

LEGENDA

AREA PIANO ATTUATIVO 24.460 MQ

RECETTIVITÀ MAX PREVISTA DAL PIANO ATTUATIVO 360 UTENTI

N. PIAZZOLE CAMPER = 42

N. UNITA' ABITATIVE = 42

SUN = 5131.72 MQ

UF =5131.72/ 24.460 = 0.209 MQ/MQ

COMUNE DI CANAZEI - PROVINCIA DI TRENTO

PIANO DI RIQUALIFICAZIONE URBANA 04 "PU04" - REALIZZAZIONE DEL NUOVO CAMPEGGIO IN LOCALITÀ ALBA DI CANAZEI

Copyright © tutelato ai sensi della legge sul diritto d'autore. Vietata la riproduzione anche parziale del presente elaborato senza autorizzazione scritta dello studio Larsech S.r.l. Ogni altro uso diverso da quello previsto in contratto è illegittimo.

CONTENUTO

CALCOLO S.U.N.-SUP. COPERTA
STATO DI PROGETTO

TAVOLA N° **09**

SCALA varie

DATA dicembre 2022

DISEGNATORE arch. Lucia Luchini

COMMITTENTE

RECA3 S.r.l.
Fiero (BS)

PROGETTISTI

ING. PAOLO RIZZI - ING. THOMAS AMPLATZ - P.I. FEDERICO CHIOCCHETTI - ARCH. MARKUS DAPRÀ

LARSECH engineering
SOCIETÀ D'INGEGNERIA - VIGO DI FASSA

Strada de Pilat n.14 38036 Sèn Jan (tn)
codice fiscale e partita iva 01964840225
tel. 0462 763100 - fax. 0462 763791
mail: studio@larsech.com
pec: studio@pec.larsech.com
Via G. Marconi n.1 38033 Cavalese (tn)

Ordine degli Architetti Pianificatori Paesaggisti e Conservatori della Provincia di Trento
Dott. Architetto
MARKUS DAPRÀ
1268 sez. A - ARCHITETTURA

ORDINE DEGLI INGEGNERI DELLA PROV. DI TRENTO
dott. ing. **THOMAS AMPLATZ**
ISCRIZIONE ALBO N° 2924